Click Here

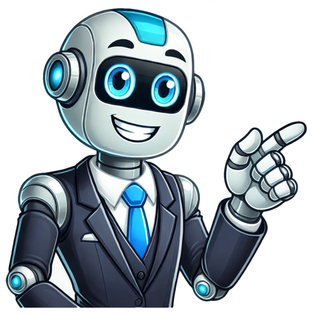

Rehberlik çıkmış sorular

4 yıllık bölümlerden yani lisans bölümlerden mezun olanların girebildiği KPSS Lisans, genel kültür ve genel yetenek olmak üzere iki bölümden oluşmaktadır. Her bölümde 60 olmak üzere toplam 120 soru sorulmaktadır. Genel yetenek bölümünde 30 Türkçe, 30 matematik genel kültür bölümünde 25 tarih, 18 coğrafya, 9 vatandaşlık ve 6 güncel bilgilerden soru sorulmaktadır. Genel yetenek bölümünde bulunan sorular genellikle okuduğunu anlama ve problem çözmeye yönelik iken, genel kültür bölümünde yer alan sorular ezbere yönelik sorulmaktadır. Her iki alanda başarılı olmanın yolu konulara çalışmanın yanı sıra geçmiş yıllarda sorulan soruları çözmektir. Her ne kadar konuları kavramak sınavda başarıyı etkileyen temel faktör olsa da, sınava girmeden sorulan soruların mantığını kavramak adayı rahatlatacaktır. Bu sayede panik azalacak, başarı ön plana çıkacaktır. Bu ve benzeri nedenlerle sınava girmeden önce çıkmış soruları çözmek çok önemlidir. Aşağıdaki tabloda geçmiş yıllarda sorulan KPSS Lisans Sorularını PDF formatında paylaştık. İndirmek istediğiniz yıla tıklayarak soruları indirebilirsiniz. Sponsor Bağlantılar 100%(1)100% found this document useful (1 vote)2K viewsSaveSave 9786256764699 For Later100%100% found this document useful, undefined AÖF REHBERLIK DERSİNE AİT SINAVLAR Uygulamamızda AÖF REHBERLIK çıkmış sorular denemeler aşağıda listelenmiştir. REHBERLIK 2014 BAHAR FİNALREHBERLIK 2016 BAHAR VİZEREHBERLIK 2015 BAHAR VİZEREHBERLIK 2013 BAHAR VİZEREHBERLIK 2014 BAHAR VİZEREHBERLIK 2016 BAHAR FİNALREHBERLIK 2015 BAHAR FİNALREHBERLIK 2015 ÜÇ DERSREHBERLIK 2017 BAHAR FİNAL KPSS Rehberlik Çıkmış Sorular PDF İndir. KPSS Eğitim Bilimleri sınavına girecek adaylara kaynak olabilmesi için KPSS Rehberlik çıkmış sorular dosyalarını PDF formatında paylaştık. Rehberlik soruları Eğitim Bilimleri testinin içinde 18 soru olarak karşımıza çıkmaktadır. KPSS Rehberlik Çıkmış Sorular PDF KPSS Rehberlik konusunda genel olarak uygulamalı sorular sorduğu için konuları kavramak ve bol bol soru çözmek önemlidir. KPSS'de Rehberlik dersi konuları; Eğitimde Rehberlik ve Türleri, Psikolojik danışma hizmetleri, Okullarda verilen rehberlik hizmetleri, Bireyi tanıma teknikleri, İletişim becerileri, Rehberlik örgütlenmesi ve Özel Eğitim konularından oluşmaktadır. Aşağıdaki bağlantıları kullanarak KPSS Rehberlik Çıkmış Sorular ve Cevapları PDF dosyalarına ulaşabilirsiniz. 2023 KPSS Eğitim Bilimleri Soruları ve Cevap Anahtarı PDF İndir %10 2022 KPSS Eğitim Bilimleri Soruları ve Cevap Anahtarı PDF İndir %10 2021 KPSS Eğitim Bilimleri Soruları ve Cevap Anahtarı PDF İndir %10 2020 KPSS Eğitim Bilimleri Soruları ve Cevap Anahtarı PDF İndir %10 2019 KPSS Eğitim Bilimleri Soruları ve Cevap Anahtarı PDF İndir %10 2018 KPSS Eğitim Bilimleri Soruları ve Cevap Anahtarı PDF İndir 2017 KPSS Eğitim Bilimleri Soruları ve Cevap Anahtarı PDF İndir 2016 KPSS Eğitim Bilimleri Soruları ve Cevap Anahtarı PDF İndir 2015 KPSS Eğitim Bilimleri Soruları ve Cevap Anahtarı PDF İndir 2014 KPSS Eğitim Bilimleri Soruları ve Cevap Anahtarı PDF İndir 2013 KPSS Eğitim Bilimleri Soruları ve Cevap Anahtarı PDF İndir 2012 KPSS Eğitim Bilimleri Soruları ve Cevap Anahtarı PDF İndir 2011 KPSS Eğitim Bilimleri Soruları ve Cevap Anahtarı PDF İndir 2010 KPSS Eğitim Bilimleri Soruları ve Cevap Anahtarı PDF İndir 2009 KPSS Eğitim Bilimleri Soruları ve Cevap Anahtarı PDF İndir 2008 KPSS Eğitim Bilimleri Soruları PDF İndir 2008 KPSS Eğitim Bilimleri Cevap Anahtarı 2007 KPSS Eğitim Bilimleri Soruları PDF İndir 2007 KPSS Eğitim Bilimleri Cevap Anahtarı 2006 KPSS Eğitim Bilimleri Soruları PDF İndir 2006 KPSS Eğitim Bilimleri Cevap Anahtarı KPSS Eğitim Bilimlerine Nasıl Çalışılır? KPSS Eğitim Bilimleri sınavı, öğretmen adaylarına yönelik olarak yapılan bir sınavdır. Sınava hazırlanırken aşağıdaki önerilere dikkat etmeniz faydalı olacaktır: Konu Anlatımlı Kitaplar: KPSS Eğitim Bilimleri sınavına hazırlanırken, konu anlatımlı kitapları tercih edebilirsiniz. Bu kitaplar, sınavda sorulan konuları detaylı bir şekilde açıklamaktadır. Soru Bankaları: KPSS Eğitim Bilimleri sınavına hazırlanırken, soru bankaları da oldukça faydalıdır. Bu sorular, sınavda sorulabilecek türden soruları içermekte ve çözümleri ile birlikte verilmektedir. Test Çözme Teknikleri: Sınavda başarılı olmak için, test çözme teknikleri hakkında bilgi sahibi olmanız önemlidir. Bu teknikleri öğrenerek, zaman yönetimi yapabilir ve doğru cevapları bulabilirsiniz. Deneme Sınavları: KPSS Eğitim Bilimleri sınavına hazırlanırken, deneme sınavları yapmak da faydalı olacaktır. Bu sınavlar sayesinde, sınav ortamına alışabilir ve soru tiplerini daha iyi anlayabilirsiniz. Not Almak: Çalışırken önemli gördüğünüz konuları, kavramları, formülleri not almak, sınav zamanında tekrar etmenize yardımcı olacaktır. Düzenli Çalışmak: Düzenli çalışmak, sınavda başarılı olmanın anahtarıdır. Kendinize uygun bir çalışma planı hazırlayın ve bu plana uyarak düzenli bir şekilde çalışmaya özen gösterin. Motivasyonu Yüksek Tutmak: Sınav hazırlığı sürecinde motivasyonunuzu yüksek tutmak, sınavda başarılı olmanızı kolaylaştıracaktır. Kendinize hedefler belirleyin ve bu hedeflere ulaşmak için çalışmalarınızı sürdürün. Sonuç olarak, KPSS Eğitim Bilimleri sınavına hazırlanırken konu anlatımlı kitaplar, soru bankaları, test çözme teknikleri, deneme sınavları yapmak, not almak, düzenli çalışmak ve motivasyonu yüksek tutmak gibi önerileri uygulayarak başarılı olabilirsiniz. İlginizi Çekebilir KPSS Youtube En İyi Anlatan Hoca Önerileri En İyi KPSS Çalışma Kaynakları Öğrenci Gündemi' ni İnstagram'dan Takip Etmek İçin Tıklayınız PAYLAŞ: Özellikle öğrenim başarısını arttırma ya da meslek seçimi gibi sorunlarla ilgilenir. Bunalım durumlarında düzeltici bir rol oynar. Bunalım durumunda çare bulucu yardım sağlamayı amaçlar. Eğitim ortamına uyum sağlama asıl amacıdır. Sosyal beklentiyi karşılama gibi bazı görevleri yerine getirmeleri gerektiğini savunur. Yanıt Açıklaması: Gelişimsel rehberlik; bireyin sürekli gelişim halinde olduğunu vurgular. Ayrıca,bir gelişim basamağını başarıyla geçirenlerin, daha sonraki gelişim basamaklarınaait gelişim görevlerini de başaracağı gerçeğine dayanmaktadır. Gelişimsel anlayışıbenimseyen uzmanlara göre; her birey, yaflam› boyunca bir dizi sosyal beklentiyikarşılama, döneme özgü davranış kalıplarını gösterme, yani gelişim görevlerini başarıyla yerine getirme durumundadır. Birbirinden farklı gelişim aşamalarındaki bireylerin, kendilerini ve çevrelerini doğru değerlendirmeleri halinde, beklentilerikarşılayacak davranışları göstermeleri kolaylaşacaktır. Kişisel ve sosyal gelişim Yanıt Açıklaması: Rehberliğin gelişim alanları ve temel öğrenme ihtiyaçlarına bakıldığında rehberlik hizmetlerinde temel alınan başlıca gelişim alanları; Kişisel ve sosyal gelişim, eğitsel gelişim ve mesleki gelişim olarak karşımıza çıkmaktadır. Kişisel ve sosyal gelişim alanı yaşamayı öğrenme ile ilişkili iken eğitsel gelişim alanı öğrenmeyi öğrenme ve mesleki gelişim alanı ise çalışmayı öğrenme ile ilişkilidir. Yanıt Açıklaması: En önce giderilmesi gereken ihtiyaç fiziksel ihtiyaçlardır. Dolayısıyla C şıkkı doğru cevaptır. İlköğretimde bireysel farklılıkların diğer dönemlere göre daha az gözlenmesi İlköğretimin kişilik gelişimi açısından kritik bir dönem olması İlköğretim döneminin temel alışkanlık ve davranışların kazanıldığı yılları kapsaması Temel eğitimin yönlendirme üzerine odaklanmış olması Meslek seçiminde çocukluk döneminin önemli olması Gelişim bir bütündür ve kesintili olarak yaşam boyu devam eder. Gelişim dönemlerinin sınırları kesin olarak çizilemez. Gelişim dönemleri doğumdan önce ve doğumdan sonra olarak iki kategoride incelenir. Bir gelişim dönemi bitmeden öbürü başlamaz. Bir gelişim dönemindeki görevlerin tamamlanması kişiye ileri dönemlerde kolaylık sağlar. Yanıt Açıklaması: Gelişim bir bütündür ve kesintisiz olarak devam eder, dolayısıyla bu cevap yanlıştır. Cevap A şıkkıdır. Heyecan ve istekleri kolayca harekete geçirilebilir Değişen toplumsal gruplara dâhil olmasını, bu gruplardaki değişik rolleri ve kendi rolünü öğrenmek. Topluma ve başkalarına karşı ödevlerini kavrayacak bir vicdan duygusuyla ahlâk anlayışı ve değerler sistemi geliştirmek. Toplumdaki cinsel kimlik rollerine uygun olarak "kadın ya da erkek" sosyal rolünü benimsemek. Çeşitli oyunlar ve devinsel aktivitelerde beceri kazanmak Yanıt Açıklaması: Bu çağın sonuna doğru gelişme hızlanır, cinsel olgunluğa götüren cinsellik bezlerinin faaliyeti artar. Builköğretim ikinci dönemindeki çocuklardan beklenen gelişim görevleri şunlardır: • Sosyal davranışların gelişmeye devam etmesine bağlı olarak her iki cinsteki yaşıtlarıyla yeni ve daha olgun ilişkiler kurmayı başarmak. • Akranlarca önem verilen etkinliklerde beceri kazanmak. • Bedene iyi bakım alışkanlıklarını kazanmak ve beden fonksiyonlarına karşı sağlıklı bir tutum geliştirmek. • Cinsel ilgilerini gizli tutmayı ve denetlemeyi öğrenmek. • Toplumdaki cinsel kimlik rollerine uygun olarak "kadın ya da erkek" sosyal rolünü benimsemek. • Kendi değerler sistemi içinde "doğru yanlış'"kavramlarını geliştirme ve kendine özgü bir değerler sistemi araştırmak. • Soyut düşünme yeteneğini geliştirmek, genel ilkeleri soyut durumlara uyarlayabilmek. • Gelecekteki yaşamına yönelik düşünmek, bir mesleğe yönelip hazırlanmaya başlamak. • Fiziksel ve sosyal çevreye çeşitli biçimlerde uyum yollarını öğrenmek. • Dilin yazılı sembollerini kullanmada beceri kazanmak. • Arkadaşlık, evlilik, aile kurma gibi sosyal görevler üzerine düşünmek ve hazırlanmaya başlamak. • Akranlar grubunun standartlarını benimsemek, kendi cinsinden olan yaşıtlarıyla özdeşleşmek. Kişisel ve sosyal gelişim-yaşamayı öğrenme Eğitsel gelişim-yaşamayı öğrenme Mesleki gelişim-öğrenmeyi öğrenme Kişisel ve sosyal gelişim-çalışmayı öğrenme Mesleki gelişim-çalışmayı öğrenme Yanıt Açıklaması: Mesleki gelişim- öğrenmeyi öğrenme alanında aşağıdakiler hedeflenir; • İş yaşamı ve çalışmaya ilişkin olumlu tutumlar geliştirme • Kişisel nitelikleriyle meslekler ve işler arasındaki ilişkileri anlamaya başlama • Meslekleri keşfetme ve iş yaşamını tanıma • Boş zaman etkinlikleriyle ilgili olumlu alışkanlıklar kazanma • Birlikte iş yapma ve işbirliği • Toplum yaşamında çalışmanın önem ve gereğinin farkına varma • Karar verme, hedef belirleme plan yapma ve yürütme Rehberlik hizmetleri bireysel farklılıklar gözetilmeksizin herkese uygulanmalıdır. Rehberlik, öğrencilerin bir bütün olarak gelişmelerine ve kendini geliştirmelerine yardım etmelidir. Rehberlik ve eğitim karşılıklı olarak bir birine bağımlıdır. Rehberlik anlayışı, her türlü çalışmasıyla öğrenciyi merkeze alan bir eğitim anlayışını öngörür. Rehberlik uygulamaları her okulun amaç ve özellikleriyle öğrencilerin ihtiyaçlarına uygun alanlarda yoğunlaştırılmalıdır. Yanıt Açıklaması: Rehberlik hizmetlerinde bireysel farklara saygı esastır. Derece farkıyla da olsa birey, diğer insanlardan her yönüyle farklıdır. Dolayısıyla herkese rehberlik hizmeti verilebilir ama bireysel farklılıklar gözetilerek verilmelidir. İlköğretimde rehberlik hizmetleri Okullardaki sağlık hizmetleri Okullardaki yiyecek politikası Yanıt Açıklaması: Cevap açık bir şekilde C şıkkını bize işaret etmektedir. Yanıt Açıklaması: Genel olarak okulöncesi eğitimin işlevleri şu şekilde açıklanabilir:• Çocukların beden, zihin, psikososyal gelişim olmak üzere bütünsel gelişimlerine ve bakımlarına yardımcı olmak.• Gecekondu, kırsal yöreler gibi elverişsiz bölgelerde yaşayan çocukların,yetersiz kültür ve yaşam koşullarından dolayı oluşan farklılıklarını gidererek, onlara ortak bir yetişme ortamı oluşturmak ve böylece temel eğitime hazırlamak.• Çocuklar›n Türkçeyi doğru ve güzel konuşmalarını sağlamak.• Çevresiyle uyumunu sağlayacak, kişisel ve sosyal yaşam için gerekli temelinsan ilişkilerini geliştirmek ve sağlıklı davranışlar kazandırmak.• Düzenli çalışma, işbirliği yapma alışkanlığı ve becerileri kazanmak. Yanıt Açıklaması: Bu dönemin başlıca gelişim görevleri şunlardır: • Örgün eğitimi tamamlayarak iş yaşamına atılmak. • Meslek yaşamında kendine bir yer edinmek. • Bir eş seçerek yuva kurmak ve evliliğe uyum sağlamak. • Anne baba olmak. • Ev ve aile sorumluluklarını yürütmek. • Toplumsal sorumluluklarını üstlenerek sosyal rollerini ve görevlerini yerine getirmek. • Kendi değer ve tercilherine uygun sosyal gruplarda yer almak. • Dünyayı daha olgun ve kişisel değerler sistemine göre daha yeterli bir düzeyde kavrayıp değerlendirebilmek. Psikolojik yardım almaya ilişkin olumsuz tutumlar Yanıt Açıklaması: Psikolojik yardım almayı engelleyen etmenlerin en önemlilerinden biri, kişilerin yardım alırlarsa çevreleri tarafından, "hasta olarak etiketlenecekleri" korkusudur. Özellikle yardım almayla ilgili olumsuz tutumları olan kişiler, yardım alanlar hakkında böylesi bir yorum yapmaya, daha yatkın olmaktadırlar. Oysa psikolojik yardım alanlarından biri olarak ele aldığımız rehberlik ve psikolojik danışma hizmetlerinde, yardım talep edenlerin "hasta" olarak etiketlenmeleri söz konusu değildir. Aksine, bu alanda yardım verilen kişilerin ruh sağlıklarının yerinde olması, diğer bir deyişle, "hasta" olmamaları ilkesi geçerlidir. Bu hizmetlerden etkin yararlanma kişilerin sağlıklılık durumlarının devam etmesine ortam yaratan önleyici sağlık hizmetlerini içermektedir. Okullarda yürütülen psikolojik danışma hizmetlerinin tanıtımında, sorunları giderme işleri yerine, geliştirici, destekleyici işlevinin vurgulanması, bu engeli yenmeyi kolaylaştıracaktır. Bireyin kendini gerçekleştirmesi Bireyin bir sanat eseri yaratması Bireyin güvenli bir ortama kavuşması Bireyin bir gruba ait olması Bireyin sosyal ve psikolojik ihtiyaçlarının karşılanması Yanıt Açıklaması: Bireyin kendini gerçekleştirmesi birçok yolla olabilir, bir sanat eseri yaratmak bu yollardan biridir ancak her birey için kendini gerçekleştirmek bir sanat eseri yaratmak değildir, kimisi için bir spor alanında çok başarılı olmak kendini gerçekleştirmek olabilir. Bu yüzden daha özel olan seçeneği değil, daha genel ifade edilen A seçeneğini doğru olarak değerlendiriyoruz. Soyut düşünme- gelecek yaşamına ilişkin düşünme Soyut düşünme- cinsiyet rolü benimseme Dili etkin kullanma- meslek seçimi Akranlarla olgun ilişkiler- meslek seçimi Dili etkin kullanma- zamanı etkin kullanma Yanıt Açıklaması: Soyut düşünme ve cinsiyet rollerini benimsemenin ünitede işlenişine göre bu dönemdeki çocuklar için özel bir yeri vardır. Öğrencinin başarı durumu Sınıf arkadaşlarının görüşü Öğrencinin istediği seçenekler Sınıf öğretmeninin genel görüşü Yanıt Açıklaması: Gelişimsel rehberlik bireyin sürekli gelişim halinde olduğunu savunur. Cevap E şıkkıdır. Rehberlik dersi Ara (Vize) SÃ±navÃ±, DÃ¶nem Sonu (Final) SÃ±navÃ±, Tek Ders, ÃœÃ§ Ders ve Yaz Okulu sorularÃ±na aÃŸaÃŸÃ±da bulunan sÃ±navlarÃ± seÃ§erek ulaÃŸabilirsiniz. Ã‡Ã±kmÃ±ÃŸ SÃ±nav SorularÃ± ile geÃ§miÃŸ sÃ±navlarda sorulan sorularÃ± gÃ¶rebilir ve Ã§alÃ±ÃŸabilirsiniz. Rehberlik dersi iÃ§in Ã¶nceki yÃ±l sÃ±navlarÃ±nÃ±n karÃ±ÃŸÃ±mÃ± ile oluÃŸturulmuÃŸ Online Deneme SÃ±navlarÃ±'nÃ± Ã§Ã¶zerek kendinizi test edebilir sÃ±navlara daha hazÃ±rlÃ±klÃ± olabilirsiniz. Ã‡Ã±kmÃ±ÃŸ sorular e-Ã¶ÃŸrenme portalÃ±nda yayÃ±mlanmakta olup Ã¶ÃŸrencilerin bizlere gÃ¶ndermesi ile sitemize eklenmektedir. Daha fazla soruya eriÃŸebilmek iÃ§in sizlerde ekampÃ¼s sayfanÃ±zdan Ã§Ã±kmÃ±ÃŸ sorularÃ± tarafÃ±mÃ±za BURAYA tÃ±klayarak gÃ¶nderebilirsiniz.