Click to verify

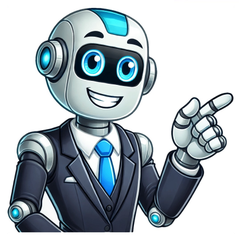

De que color debe ser la lengua

Existen lenguas de diversas formas y tamaños, pero ellas parecen tener un idioma universal en cuanto a su apariencia. Según como lucen, pueden brindarnos mucha información sobre si algo anda bien o mal en nosotros. ¿Cuales son los secretos que esconden los distintos colores de la lengua respecto a nuestros estados de salud? La lengua es un músculo cubierto por un tejido llamado mucosa, la cual se caracteriza por ser húmeda y de color rosado. En su superficie podemos observar pequeñas protuberancias: las denominadas «papilas», que nos permiten sentir el sabor de los alimentos y distinguir su gusto: salado, dulce, agrio, suave, amargo, etc. Esta parte de nuestra anatomía esta formada por tres partes: la punta de la lengua (apex), la porción de la lengua comprendida entre la punta y el final visible de la boca (raiz) y el resto de lengua que continúa su curso hasta la zona posterior a la garganta (cuerpo). La lengua está recubierta por una película delgada, formada en su mayor parte por bacterias, que indica el estado de los procesos digestivos. 6 COSAS DE TU ASPECTO FÍSICO QUE HABLAN DE TU ESTADO DE SALUD Si ésta es de color de tono blanquecino, nos indica que el metabolismo de los alimentos se realiza con normalidad y que nuestro sistema digestivo se encuentra saludable. Según la farmacología China, el color de la lengua indica la salud de la sangre, que es la encargada de irrigar con nutrientes a los distintos órganos y mantener saludable y vital a nuestro organismo. El color de la lengua tarda bastante tiempo en cambiar. El color ideal de una lengua sana es el rojo a la luz, lo cual nos indica un importante y saludable flujo sanguíneo que recorre nuestro cuerpo. Qué expresan estos distintos tipos y colores de lengua Lengua amarilla con capa gruesa Indica la presencia de calor en el cuerpo, lo cual puede corresponderse como una reacción fisiológica ante la presencia de infección bacteriana o inflamación. Lengua blanca con capa gruesa A diferencia de la lengua saludable que también luce blanca pero con capa delgada, esta nos indica debilidad en alguna función fisiológica que afecta a todo el cuerpo. Puede estar vinculada con una infección de tipo viral. Lengua geográfica Este tipo de lengua se caracteriza por tener un marcado e irregular relieve a lo largo y ancho de su superficie y nos indica que el organismo se encuentra al límite del agotamiento. Si bien no indica ninguna enfermedad grave, es una clara señal de que debemos darle descanso y recuperación a nuestro cuerpo. Lengua azul Esta es una señal de peligro. indudablemente se trata de un signo grave que merece la atención de un médico. Está asociado a un bajo nivel de oxigeno en los tejidos y puede manifestar una disfunción cardíaca, circulatoria, trastornos respiratorios y otras clases de enfermedades cardio-vasculares. Entre otras de las causas que la producen podemos enumerar las siguientes: sofocación envenenamiento neumonia cardiopatía congénita enfermedad pulmonar obstructiva crónica ataques de asma obstrucción de la vía aerea trastornos respiratorios agudos 5 REMEDIOS CASEROS EFECTIVOS PARA CURAR LA GINGIVITIS Lengua blanca pálida La lengua cuando presenta un aspecto pálido y de color blanco puede indicar una debilidad asociada al sistema digestivo. En ocasiones, puede venir acompañado por un notable agotamiento y distensión abdominal o hinchazón. Cuando el tono pálido es muy acentuado puede indicar una insuficiencia arterial, algo más predominante en mujeres que en hombres. Esta patología suele venir de la mano con síntomas como inestabilidad, ansiedad, insuficiencia en la memoria, trastornos del sueño, labios secos e incluso anemia. Lengua con punta roja La presencia de un color rojo intenso en la punta de la lengua puede indicar confusión emocional. Cuando la lengua de color rojo se extiende de la punta a toda la lengua, con un tono brillante, sin su capa que la reviste, puede ser una señal de una disminución de la función fisiológica responsable de regular y compensar ciertas hormonas en el organismo. Otros diagnósticos asociados al color de la lengua Lengua color rojo oscuro: indica inflamación en el cuerpo y eventualmente es una señal de cáncer. Lengua amarronada: es causa del consumo excesivo de tabaco. Lengua color rosado intenso: puede indicar fiebre escarlata Lengua pálida: señala falta de nutrientes y bajos niveles de hemoglobina en sangre. Lengua con película blanca: puede indicar la presencia de hongos (candidiasis), así como también una secreción desmedida de bilis en el hígado. Lengua de tono amarillento: indica colecistitis, y una capa blanquecina en los laterales y frente de la lengua puede ser el signo de una enfermedad en los pulmones. ¿Te ha sido útil este artículo? comparte «El color de tu lengua revela tu estado de salud» y ayuda a otras personas a vivir más plenas y saludables. Fuente consultada: healthyfoodvision.com Recomendado: COMO ELIMINAR EL MAL ALIENTO DE FORMA DEFINITIVA La lengua es uno de los órganos musculares más importantes del cuerpo humano, permite saborear los platillos más exquisitos, comer y hablar, pero, a pesar de su importancia en la higiene bucal, su cuidado suele ser dejado en segundo plano. ¿Sabías que su color puede determinar tu estado de salud?De acuerdo con un estudio publicado por Heidi Godman para Harvard Health Publishing de la Universidad de Harvard, los médicos pueden reconocer si una persona está sana o enferma con observar el color de su lengua.Conoce los principales síntomas que representan un signo de alerta para tu salud.De acuerdo con la investigadora, hay algunas alertas que indican una mala salud bucal, entre ellas se encuentra una condición llamada ‘’black hairy tongue", también conocida como ‘’lengua negra peluda’’, caracterizada por presentar una coloración café o negra en la lengua, derivada del alargamiento de las papilas gustativas.‘’Si crecen, pueden atrapar bacterias y una mezcla de colorantes alimentarios, lo que da lugar a un tinte marrón o negro. Los factores de riesgo incluyen tomar antibióticos o antihistamínicos, fumar, sequedad de boca, beber cantidades excesivas de café o té negro o una mala higiene bucal’’, informó.Lengua con tonalidades oscuras. iStock/Zay Nyi NyiOtro signo habitual es la aparición de manchas blancas en la lengua. Esta sintomatología se debe a la proliferación de levaduras en la zona, de acuerdo con el estudio, se pueden propiciar por acciones, adicciones y enfermedades.‘’La candidiasis puede ser provocada por afecciones como la diabetes o el VIH, los efectos secundarios de los antibióticos o el tratamiento del cáncer, el uso de dentaduras postizas, el tabaquismo, la sequedad de boca o el uso de inhaladores de esteroides. En casos raros, las manchas blancas o llagas son síntomas de cáncer oral’’ señaló.Lengua con manchas blancas. iStock/TunaturaEl color rojo en la lengua, según Godman, puede significar diferentes cosas, desde falta de vitamina b hasta una condición incurable conocida como ‘’geographic tongue’’ o lengua geográfica, que se caracteriza por la aparición de manchas rojas en la lengua, pese a no tener cura, no representa ningún riesgo para la salud.A pesar de que los tejidos irritados también producen esta coloración, se debe visitar al médico si se presentan con mucho dolor, ya que aunque lo más habitual es que se trate de aftas que no representan un problema mayor, en situaciones poco comunes puede ser también producto de cáncer oral.A pesar de que al consumir alimentos con altas dosis de pigmentación la lengua puede adoptar su tonalidad, es una acción momentánea que se debe pasar con el cepillado dental y no debe influir a largo plazo en su color normal.Para Godman, el color ideal de la lengua es rosa claro, que puede tener una ligera capa blanca. También destacó que ‘’en poblaciones africanas, asiáticas y mediterráneas’’ las personas pueden tener pigmentaciones linguales violetas y cafés que no representan ningún inconveniente de salud.Además de su color, su forma también es importante, una lengua redondeada y simétrica representa un optimo cuidado bucal.Lengua sana. iStock/DeagreezSegún la Universidad de Harvard, para garantizar una buena higiene es necesario limpiar los dientes y la lengua al menos dos veces al día e implementar en tu rutina diaria el uso de hilo dental."Saca la lengua y pasa el cepillo de dientes desde la parte posterior de la lengua hacia el frente: un golpe por el medio, otro por el lado izquierdo y otro por el lado derecho. Eso ayuda a eliminar las bacterias y los desechos que se acumulan en las papilas''.Si tienes preocupaciones sobre tu salud bucal, recuerda visitar al médico. La lengua humana es un órgano muscular ubicado dentro de la cavidad oral que tiene varias funciones, como permitir diferenciar y sentir los sabores y hoy te diremos de qué color debe ser la lengua según Harvard. La lengua colabora con el sistema nervioso y digestivo, produciendo enzimas necesarias para digerir los alimentos y está formada por receptores y músculos, y es capaz de realizar varios movimientos que permiten hablar. De acuerdo con la Universidad de Harvard, la lengua debe tener una forma redondeada y simétrica. Generalmente es de color rosa claro, aunque puede tener un poco de pigmentación púrpura o marrón en las poblaciones africanas, asiáticas y mediterráneas. También puede tener un toque de recubrimiento blanco. "El recubrimiento proviene de una proteína resistente llamada queratina, que ayuda a evitar que la lengua se rasque cuando come", dice el Dr. Tien Jiang, prostodoncista del Departamento de Política de Salud Oral y Epidemiología de la Escuela de Medicina Dental de Harvard. De cerca, es posible que pueda ver que su lengua está cubierta de pequeñas protuberancias (papilas) que sirven para varios propósitos: Perciben la temperatura y el tacto Contienen papilas gustativas que le permiten detectar si los alimentos son dulces, salados, agrios, amargos o salados Crean fricción para ayudarle a formar una pequeña bola de comida (bolo) que puede tragar. (Foto: Canva) ¿La comida puede cambiar el color de la lengua? Los expertos de la Universidad de Harvard señalan que sí. A veces, la dieta puede ser en parte culpable de un cambio de tono de lengua habitual. Esto se debe a que las papilas pueden absorber los colores y residuos de los alimentos y bebidas que se consumen. Por ejemplo, esa paleta azul o caramelo que comiste cuando eras niño probablemente convirtió tu lengua en un tono azul. El café, el té y muchos tipos de alimentos, como los platos al curry con mucha cúrcuma amarilla, también pueden dejar sus marcas. Sin embargo, la decoloración suele ser solo temporal. Beber mucha agua y mantener una buena higiene bucal eliminará los alimentos y los tintes que se adhieren a la lengua. ¿Qué colores en tu lengua deberían de causarte preocupación? Algunos colores y apariencias de la lengua son signos de problemas de salud. Consulta con tu médico si nota alguno de los siguientes: Una lengua marrón o negra indica una condición llamada "lengua vellosa negra". Esto ocurre cuando las papilas se alargan demasiado. Estas pequeñas protuberancias generalmente no tienen muchas posibilidades de crecer porque se desprenden regularmente con toda la actividad en la boca. Si crecen, pueden atrapar bacterias y una mezcla de colorantes alimentarios, lo que lleva al tinte marrón o negro. Los factores de riesgo incluyen tomar antibióticos o antihistamínicos, fumar, boca seca, beber cantidades excesivas de café o té negro, o mala higiene oral. Las manchas blancas gruesas o llagas blancas en la lengua probablemente significan que usted tiene un crecimiento excesivo de levadura en la boca (candidiasis). La candidiasis bucal puede desencadenarse por afecciones como la diabetes o el VIH, los efectos secundarios de los antibióticos o el tratamiento del cáncer, el uso de dentaduras postizas, el tabaquismo, la boca seca o el uso de inhaladores de esteroides. En casos raros, manchas blancas o llagas son síntomas de cáncer oral. Si tu lengua tiene llagas rojas o amarillas dolorosas, es posible que esté lidiando con aftas (tejidos irritados), candidiasis bucal (que a veces puede aparecer como manchas rojas) o (en casos raros) cáncer oral. Una lengua roja brillante puede indicar que usted tiene una vitamina B12 deficiencia o una infección llamada escarlatina: una infección por la bacteria Streptococcus en la garganta (faringitis estreptocócica) acompañada de una erupción de cuerpo rojo. Si tiene manchas rojas brillantes que no duelen y parecen migrar de un lugar de la lengua a otro, es posible que tenga una afección inofensiva e incurable llamada "lengua geográfica". (Con información de: Harvard y Medlineplus) Copyright 2025 cronista.comTodos los derechos reservadosTérminos y condicionesPrivacidadConsentimientoTel:+54 11 7078-3270 SEO partnerpowered by La lengua, ese músculo flexible y poderoso que reside en nuestra cavidad oral, no solo desempeña un papel fundamental en el gusto, el habla y la deglución, sino que también actúa como un centinela silencioso de nuestra salud. Su apariencia —color, textura y superficie— puede revelar pistas sobre posibles enfermedades. Por ejemplo, una tonalidad roja intenso o negra, o la presencia de llagas o úlceras pueden ser síntomas de infección o una carencia de vitaminas. En un artículo publicado por la Universidad de Harvard (EE. UU.) se abordan las patologías más comunes. Las explicamos a continuación.La lengua es un órgano muscular ubicado en la cavidad oral que se extiende parcialmente hacia la parte superior de la garganta. Está compuesta por un intrincado sistema de músculos, nervios, vasos sanguíneos y tejidos conectivos. Su superficie está cubierta por numerosas protuberancias diminutas, las papilas, responsables de percibir los sabores, facilitar la masticación y la deglución.La función principal de la lengua es contribuir a la alimentación al manipular los alimentos y convertirlos en un bolo que podemos tragar de forma segura. Además, ayuda en la digestión al mezclar los alimentos con la saliva. También desempeña una función muy importante en el habla, al ayudar a articular sonidos. Incluso influye en la respiración, especialmente durante el sueño, cuando la vía respiratoria se estrecha.Según un artículo de la Universidad de Harvard, una lengua saludable se caracteriza por tener una forma redondeada y simétrica, con un tono rosa claro, aunque en poblaciones africanas, asiáticas y mediterráneas puede presentar una leve pigmentación violeta o marrón. La doctora Tien Jiang, prostodoncista del Departamento de Política y Epidemiología de la Salud Bucal de la Facultad de Medicina Dental de Harvard, explica que la presencia de una leve capa blanca en la superficie de lengua no suele ser motivo de preocupación. “Esta capa proviene de una proteína resistente llamada queratina, que ayuda a evitar que la lengua se raspe al comer», puntualiza.Además, la dieta puede influir en el color de la lengua debido a la absorción de pigmentos de alimentos y bebidas, aunque estos cambios suelen ser temporales. Por ejemplo, después de consumir caramelos de fresa o platos con cúrcuma, la lengua puede adquirir una coloración diferente que tiende a desaparecer con el tiempo y una adecuada higiene bucal.Imagen: PixabayAunque la apariencia de la lengua puede variar ligeramente en cada persona, cambios en su color, textura o superficie pueden indicar la presencia de dolencias o enfermedades. Cualquier lesión en la lengua debe ser evaluada por un especialista en Odontología y Estomatología, médico de cabecera u otorrinolaringólogo. Los científicos de Harvard describen las siguientes patologías:Es lo que se conoce como «lengua negra peluda”. Aunque su aspecto puede resultar alarmante, suele ser indolora y no representa un riesgo para la salud. Se produce por una acumulación de células muertas de la piel en papilas gustativas. Cuando éstas crecen demasiado, pueden atrapar bacterias y restos de comida, dando lugar a esa llamativa coloración marrón o negra. Factores como la ingesta de ciertos medicamentos —en especial antibióticos o antihistamínicos—, el tabaquismo, la sequedad bucal, el consumo excesivo de café o té negro y una higiene bucal deficiente pueden contribuir al desarrollo de la “lengua negra peluda”. Esta afección suele desaparecer si se tratan las causas subyacentes y se mantiene una buena higiene oral.Las manchas o llagas blancas suelen estar relacionada un crecimiento excesivo de hongos (candidiasis oral) en la boca. Puede ser provocada por enfermedades como diabetes o el VIH, los efectos secundarios de los antibióticos o de los tratamientos contra el cáncer, el uso de dentaduras postizas, el tabaquismo, la sequedad bucal o el uso de inhaladores con esteroides. Raramente las manchas o llagas blancas pueden ser síntomas de cáncer oral.Si la lengua presenta llagas rojas o amarillas que cursan dolor, podrían ser indicativas de aftas (tejidos irritados), candidiasis (a veces puede manifestarse como parches rojos) o, en casos raros, cáncer oral.Las manchas rojas en la lengua pueden tener distintas causas. Podrían indicar una deficiencia de vitamina B12 o ser un síntoma de escarlatina, una infección causada por la bacteria Streptococcus en la garganta, que se caracteriza por una erupción roja en la piel.Si observas manchas rojas en la lengua que no causan dolor y parecen desplazarse de un lugar a otro, podrías estar experimentando lo que se conoce como glositis migratoria benigna o «lengua geográfica». Consiste en una afección inofensiva e incurable en la que ciertas áreas de la lengua carecen de papilas gustativas, lo que les confiere un aspecto liso y rojizo con bordes ligeramente elevados, asemejándose a un mapa, de ahí su nombre. En ocasiones, la “lengua geográfica” puede provocar dolor y aumentar la sensibilidad a ciertos alimentos, como especias, sal y dulces.Investigadores de la Universidad de Australia del Sur y la Universidad Técnica Media de Irak han llevado a cabo un estudio pionero utilizando Inteligencia Artificial (IA) para identificar enfermedades basadas en el color de la lengua. Inicialmente, capturaron imágenes de la lengua de 50 pacientes con anemia, insuficiencia renal y diabetes. Luego, empleando tecnología de IA, compararon estos colores con una base de datos de 9.000 imágenes de lenguas.Para Ali Al-Naji, uno de los científicos de esta investigación, los resultados son prometedores. “Es posible diagnosticar con un 80 % de precisión más de 10 enfermedades que causan un cambio visible en el color de la lengua. En nuestro estudio logramos una precisión del 94 % con tres enfermedades, por lo que existe la posibilidad de perfeccionar aún más esta investigación», concreta. Imagen: Mikhail NilovLa salud de nuestra lengua tiene un impacto significativo en todo el cuerpo: mantenerla limpia es fundamental para prevenir enfermedades. Una lengua limpia ayuda a evitar el mal aliento al eliminar las bacterias que se acumulan en la boca, mejora el sabor de los alimentos y previene problemas bucales, como las caries y las enfermedades de las encías. Además, contribuye a la prevención de problemas cardíacos.Estos son algunos consejos para mantener la lengua sana y limpia:Cepilla la lengua con suavidad dos veces al día usando un cepillo de dientes o un raspador lingual. Utiliza un enjuague bucal con antiséptico para eliminar las bacterias de la lengua y la boca.Bebe mucha agua para a prevenir la sequedad bucal, responsable de la acumulación de bacterias en la lengua.Evita fumar y beber alcohol: son hábitos que pueden irritar la lengua y aumentar el riesgo de problemas de salud bucal.Sigue una dieta rica en frutas, verduras y fibra.Visita al dentista regularmente para detectar a tiempo cualquier señal de alarma en la cavidad oral. ¿Sabías que el color de la lengua puede proporcionar información valiosa sobre la salud general del cuerpo? El color de la lengua es causado por la presencia de células muertas, células inflamadas y células productoras de pigmento. La lengua normal es rosa clara con una capa fina de película blanca. Sin embargo, el color de la lengua puede cambiar debido a una variedad de factores, incluyendo infecciones, enfermedades y trastornos. Roja: Un color rojizo puede ser un signo de deshidratación, una infección o una enfermedad inflamatoria. También puede ser causada por una acumulación de placa y sarro en la lengua o el uso excesivo de tabaco o alcohol. Blanca: Si notas un color blanco en la lengua, significa una acumulación de células muertas, placa bacteriana o un exceso de levadura en el cuerpo. Inclusive puede ser un signo de una infección fúngica o un trastorno autoinmune. Negra: Un color negro puede ser causada por una acumulación de células muertas y pigmento en la lengua, así como de una infección o un trastorno del hígado. Gris: Si el color es gris, esto se debe a causa de una acumulación de placa bacteriana o un trastorno de la absorción de nutrientes. Amarilla: Si la lengua es amarilla, puede ser debido a una acumulación de sarro o una infección en la lengua. También puede ser un signo de un trastorno del hígado o de los niveles de bilirrubina en la sangre. Púrpura: En caso de que la lengua sea de un color púrpura, puede ser debido por un trastorno de la coagulación de la sangre o una inflamación en la lengua. Es importante mencionar que el color de la lengua no es un indicador confiable de la salud en sí mismo. Es necesario combinarlo con otros síntomas y una evaluación médica para determinar la causa exacta del cambio en el color de la lengua. Si observas cambios inusuales en el color de tu lengua, es recomendable que consultes con tu dentista o especialista para determinar la causa y recibir el tratamiento adecuado. Si tienes más dudas, contáctanos y uno de nuestros especialistas te ayudará. La lengua es un órgano que, a menudo, pasa desapercibido en nuestra rutina diaria, pero su color puede ofrecer valiosos indicios sobre nuestra salud general. Desde tonos rosados hasta matices más oscuros, cada variación en el color de la lengua puede ser un reflejo de nuestro estado interno. ¿Alguna vez te has preguntado qué dice el color de tu lengua sobre ti? Este intrigante aspecto de la salud se remonta a prácticas antiguas de diagnóstico, donde los médicos observaban la lengua como una ventana al bienestar del cuerpo. A través de este artículo, exploraremos cómo los diferentes colores de la lengua pueden indicar problemas de salud o simplemente ser variaciones normales. Al entender mejor este fenómeno, podrás prestar atención a una parte esencial de tu cuerpo que podría proporcionarte información sobre tu estado físico y emocional. Prepárate para descubrir un mundo fascinante donde el color se convierte en un lenguaje que habla de tu salud. Significado del Color de la Lengua y su Relación con la Salud: Cómo Identificar Enfermedades a Través de Ella La lengua es un órgano muscular que desempeña un papel crucial en la digestión, el habla y la percepción del gusto. Sin embargo, su aspecto también puede proporcionar valiosa información sobre la salud general de una persona. El color de la lengua puede ser un indicador clave de diversas condiciones médicas. El color normal de la lengua es generalmente rosado, lo que indica una buena circulación sanguínea y un equilibrio en el sistema inmunológico. Sin embargo, cambios en este color pueden señalar problemas subyacentes. A continuación se detallan algunos colores que pueden aparecer en la lengua y su posible relación con la salud: Lengua roja: Este color puede indicar fiebre, inflamación o irritación. Una lengua roja a menudo se asocia con condiciones como la escarlatina o deficiencias de vitamina B12 y ácido fólico. Lengua blanca: La presencia de una capa blanca puede ser signo de candidiasis oral, una infección por hongos. También puede ser resultado de mala higiene bucal o deshidratación. Lengua amarilla: Este color podría señalar problemas relacionados con el hígado o la vesícula biliar, así como una acumulación excesiva de bacterias en la lengua. Una lengua amarilla también puede estar asociada a hábitos como el tabaquismo. Lengua negra: Esta condición, conocida como lingua villosa, se presenta cuando las papilas linguales se alargan y atrapan partículas alimenticias y bacterias. Puede ser causada por mala higiene oral, consumo prolongado de antibióticos o fumar. Lengua morada: Un tono morado puede indicar problemas circulatorios o trastornos cardiacos. También puede reflejar una deficiencia en oxígeno en el cuerpo. Es importante considerar otros síntomas acompañantes al evaluar el color de la lengua. Por ejemplo, si hay junto a ella mal aliento, hinchazón o dolor, esto podría indicar una afección más seria que requiere atención médica. Para mantener la salud oral y facilitar una evaluación precisa del estado general del cuerpo, se recomienda seguir ciertas prácticas: Mantener una adecuada higiene bucal mediante cepillado regular y uso de hilo dental. Hidratarse adecuadamente para evitar sequedad bucal. Evitar el consumo excesivo de alcohol y tabaco. Realizar chequeos regulares con un profesional de la salud dental. En conclusión, la observación del color y aspecto de la lengua es una herramienta útil para identificar posibles problemas de salud. Aunque estos cambios pueden ofrecer pistas sobre condiciones subyacentes, siempre es recomendable consultar a un profesional médico para obtener un diagnóstico adecuado y tratamiento si es necesario. La atención temprana a estos signos puede ser fundamental para prevenir complicaciones mayores en salud. Enfermedades que se Pueden Identificar a Través de la Lengua: Guía Completa para la Salud Oral La lengua es un órgano fundamental en la cavidad oral, no solo para funciones como la masticación y el habla, sino también como un indicador de la salud general de una persona. A través de su color, textura y forma, es posible identificar diversas condiciones de salud que pueden estar presentes en el organismo. La observación cuidadosa del estado de la lengua puede proporcionar pistas valiosas sobre problemas subyacentes. El color de la lengua puede variar naturalmente entre las personas, pero ciertos cambios pueden ser indicativos de condiciones específicas. A continuación se detallan algunos colores y sus posibles significados: Lengua roja: Puede ser un signo de fiebre, inflamación o deficiencia de vitaminas, particularmente vitamina B12 o ácido fólico. Lengua blanca: Comúnmente asociada con candidiasis oral o deshidratación. También puede indicar problemas digestivos. Lengua amarilla: Usualmente indica acumulación de bacterias y células muertas, lo que podría estar relacionado con un sistema inmunológico debilitado o problemas hepáticos. Lengua negra: Este cambio se relaciona a menudo con condiciones como el mal aliento, mala higiene bucal o uso excesivo de antibióticos que alteran el equilibrio natural de la flora oral. Lengua pálida: Puede señalar anemia o problemas circulatorios; una falta de sangre adecuada puede hacer que la lengua pierda su color normal. Además del color, otros aspectos como la textura y los bordes también ofrecen información significativa: Textura áspera o irregular: Puede ser indicativa de líquen plano oral o síndrome de Sjögren. Bordes dentados: Un indicador potencial de bruxismo (rechinar los dientes) o ansiedad. Puntos rojos: Pueden indicar una reacción alérgica o deficiencias nutricionales específicas. Es importante recordar que aunque los cambios en la lengua pueden ser indicadores útiles para detectar enfermedades potenciales, no deben tomarse como un diagnóstico definitivo. Siempre es recomendable consultar con un profesional médico para una evaluación más precisa y completa. La salud oral está íntimamente relacionada con la salud general del cuerpo. Mantener una buena higiene bucal no solo previene enfermedades dentales, sino que también contribuye a un estado general óptimo. Para mantener la salud de la lengua y minimizar riesgos: Mantenga una buena higiene bucal, cepillándose los dientes al menos dos veces al día y usando hilo dental regularmente. Beba suficiente agua, para prevenir la deshidratación y mantener una producción adecuada de saliva. Limite el consumo de sustancias irritantes, como alcohol y tabaco, que pueden afectar negativamente la salud bucal. Consuma una dieta equilibrada rica en frutas, verduras, y nutrientes esenciales. En conclusión, el estado de su lengua puede ofrecer valiosos indicios sobre su salud general. Observar cambios en su color y textura puede ayudar a identificar necesidades médicas específicas. Sin embargo, cualquier preocupación debe ser discutida con un profesional adecuado para asegurar un diagnóstico preciso y tratamiento adecuado. Cómo identificar el estrés a través de los cambios en la lengua El estado de salud general puede reflejarse en diferentes partes del cuerpo, y la lengua es un órgano que ofrece valiosa información sobre el bienestar del individuo. Entre los signos más interesantes que se pueden observar en la lengua se encuentran los cambios de color y textura, que pueden indicar diversos problemas de salud, incluido el estrés. Los cambios en la lengua son a menudo sutiles pero significativos. A continuación se describen algunos aspectos relevantes sobre cómo el estrés puede manifestarse a través de la lengua: Cambio de Color: La lengua puede presentar variaciones en su color debido a factores como la alimentación y las emociones. Una lengua más roja o inflamada puede indicar niveles elevados de estrés. Textura Superficial: Una lengua estresada puede mostrar un aumento en las papilas gustativas, lo cual se traduce en una superficie más áspera. Esta condición puede ser provocada por el estrés crónico, que afecta el sistema inmunológico. Aparición de Manchas: El estrés también puede causar manchas o alteraciones en la superficie de la lengua. Estas pueden ser indicativas de problemas como la candidiasis oral, que a menudo se ve agravada por situaciones estresantes. Síntomas Adicionales: Además de los cambios visibles, el estrés puede ir acompañado de síntomas como sequedad bucal o dolor al tragar, lo que también se refleja en la salud de la lengua. La relación entre el estrés y los cambios en la lengua no debe ser subestimada. Observaciones regulares pueden ayudar a identificar alteraciones que podrían indicar problemas subyacentes relacionados con el bienestar emocional y físico. Por lo tanto, es crucial prestar atención a estos signos y buscar orientación médica si se notan cambios persistentes. Un diagnóstico oportuno y un enfoque adecuado para manejar el estrés no solo mejorarán la salud mental sino también manifestaciones físicas como las alteraciones en la lengua. En conclusión, la atención a los cambios en la lengua puede ser un indicador valioso del estado general de salud. Identificar estos signos es fundamental para abordar problemas potenciales antes de que se conviertan en condiciones más graves. La lengua es un órgano que no solo permite la degustación de los alimentos, sino que también ofrece valiosa información sobre el estado de salud general de una persona. El color, la textura y la apariencia de la lengua pueden ser indicadores significativos de diversas condiciones médicas. Color normal: Una lengua sana suele presentar un color rosado y una superficie ligeramente húmeda. Este tono indica un adecuado flujo sanguíneo y una buena salud general. Lengua blanca: La presencia de un recubrimiento blanco podría sugerir problemas como candidiasis oral o deshidratación. Este fenómeno ocurre cuando las papilas gustativas se inflaman y se cubren con restos celulares y bacterias. Lengua roja: Un tono muy rojo puede ser indicativo de deficiencias nutricionales, como la falta de vitamina B12 o ácido fólico. También puede estar relacionado con fiebre escarlatina o enfermedades autoinmunes. Lengua amarilla: La coloración amarillenta puede sugerir problemas hepáticos o biliares, así como una acumulación excesiva de bacterias en la boca. Es importante prestar atención a este cambio, ya que puede requerir evaluación médica. Lengua negra y vellosa: Este aspecto inusual, que se presenta por el crecimiento excesivo de papilas gustativas, es a menudo consecuencia del mal cuidado bucal o del consumo elevado de tabaco. Aunque no suele representar un problema grave, sí refleja hábitos poco saludables que deben ser corregidos. En resumen, observar el color y las condiciones de la lengua puede proporcionar pistas sobre la salud general del individuo. No obstante, es fundamental enfatizar que cualquier cambio persistente en su apariencia debe ser evaluado por un profesional médico para descartar condiciones subyacentes más serias. La lengua es una ventana a nuestra salud; emplear este conocimiento puede servir como una herramienta preventiva valiosa en el mantenimiento del bienestar general. La lengua, un órgano aparentemente simple en nuestra cavidad bucal, desempeña un papel fundamental en nuestra salud general.Este está compuesto por papilas filiformes, fungiformes, papilas circunvaladas y las gustativas, las cuales son las encargadas de ayudar a degustar los sabores. Además, una de sus principales funciones es la pronunciación de las palabras. Pero más allá de ser el medio a través del cual expresamos palabras y saboreamos nuestros alimentos, la lengua actúa como un indicador clave de nuestra salud. Sus características, textura, color y apariencia pueden revelar pistas importantes sobre posibles problemas de salud subyacentes.Esta, normalmente, debería ser redonda y simétrica. De hecho, de acuerdo con un artículo publicado en la página oficial de la Universidad de Harvard, por lo general, su color es rosa claro, aunque en poblaciones africanas, asiáticas y mediterráneas puede presentar una leve pigmentación púrpura o marrón. Las mucosas pueden presentar otras afectaciones. Foto:iStockAdemás, las papilas siempre deberían percibir correctamente las comidas saladas, dulces, ácidas o amargas. Esto lo complementa la Doctora Sara Martakoush de la clínica Smilodon, quien en la página oficial del centro de salud, explica que, si alguna de estas características llega a cambiar, esto podría llegar a indicar la existencia de algún problema de salud. Tenga en cuenta que ante cualquier anomalía, siempre deberá consultar a su médico de cabecera.(Además: ¿Cuál es la función de la lengua?).Algunos colores y apariencias de la lengua pueden ser indicativos de problemas de salud, aunque también hay colores y características que se pueden deber a factores externos o circunstanciales.Lengua blanca: si su lengua tiene un leve recubrimiento blanco, no debería preocuparse. Este recubrimiento es resultado de la presencia de una proteína resistente llamada queratina, cuya función principal es proteger la lengua de posibles rasguños durante la alimentación", explica el Dr. Tien Jiang, un especialista en prótesis dentales en el Departamento de Política de Salud Oral y Epidemiología de la Escuela de Medicina Dental de Harvard.Lengua rosada con llagas blancas: esto podría indicar un exceso de levaduras en la boca, conocido como candidiasis. Esta afección puede ser desencadenada por condiciones como diabetes o VIH, efectos secundarios de antibióticos o tratamientos contra el cáncer, uso de dentaduras postizas, tabaquismo, sequedad bucal o uso de inhaladores de esteroides. En casos poco comunes, estos parches o llagas blancas pueden ser síntomas de cáncer oral.Lengua de color rojo intenso: una lengua de este color puede ser un signo de deficiencia de vitamina B12 o una infección llamada fiebre escarlatina, causada por Streptococcus en la garganta, que se caracteriza por un sarpullido rojo en el cuerpo.Llaga roja o amarilla: según el artículo citado, esto podría indicar la presencia de aftas, candidiasis (que a veces se manifiesta como parches rojos), o, en casos raros, cáncer oral.Pero el color no lo es todo. La forma y textura también juegan un papel importante, así como la apariencia de este órgano. Por ejemplo, si presenta llagas, un crecimiento extraño o parches, debe acudir a un especialista.Algunas de las afecciones más comunes relacionadas con este aspecto son:Lengua geográfica: De acuerdo con expertos de la Clínica Mayo, este trastorno que afecta la superficie de la lengua es inofensivo. "Normalmente, la lengua está recubierta de pequeños bultos de color blanco rosáceo (papilas), que son, en realidad, proyecciones cortas y finas similares a un cabello. En la lengua geográfica, hay zonas sobre la superficie que no tienen papilas, a menudo con los bordes levemente elevados", explica la Clínica.Glositis: con una apariencia lisa, pero hinchada o inflamada, esta afección en la lengua se puede producir por una reacción alérgica o por una infección por bacterias, hongos o virus.Lengua vellosa: Es una afección en la que la lengua adquiere un aspecto peludo y oscuro. Según la doctora Martakoush, ocurre porque las papilas que la recubren son más largas de lo normal, y atrapan bacterias, hongos, restos alimenticios REDACCIÓN ÚLTIMAS NOTICIAS Explora cómo el color de tu lengua puede ser un indicador de tu estado de salud general. A la Salud Lingual ¿Alguna vez miraste tu lengua y te preguntaste qué puede decir sobre tu salud? Puede sonar sorprendente, pero la lengua no solo es responsable de ayudarte a saborear tu comida. También puede fragmentar información valiosa acerca de tu bienestar. En este artículo, daremos un paseo a través de los colores de la lengua y descubrir qué mensajes sugiere cada uno de ellos. ¿Por qué es Importante Examinar tu Lengua? La lengua es como un espejo que refleja la salud interna del cuerpo. La forma, el tamaño y, por supuesto, el color de tu lengua pueden proporcionar pistas sobre problemas de salud potenciales. Revisar tu lengua podría ser tan revelador como un chequeo médico regular. ¡Imagina eso! Los Diferentes Colores de la Lengua Una lengua saludable suele ser de un color rosado claro. Sin embargo, existen variaciones que pueden indicar distintas condiciones. Vamos a desglosarlos. Lengua Rosa: El Signo de la Salud Un color rosa pálido es, definitivamente, un signo de buena salud. Este tono indica que tienes una buena circulación sanguínea y que tu organismo se encuentra en balance. Simplemente, es la lengua que todos deseamos tener. Si la tuya es así, ¡enhorabuena! Lengua Roja: Liderando la Alarma Si has notado que tu lengua toma un color rojo brillante, es hora de prestar atención. Podría sugerir fiebre, inflamación o incluso una infección. Además, una lengua roja puede indicar deficiencias de nutrientes, como la vitamina B12. Así que, si te sientes como un semáforo en rojo, no dudes en consultar a un profesional de salud. Lengua Blanca: Las Señales de Problemas Digestivos Una lengua blanca puede parecer inofensiva, pero a menudo es un signo de candidiasis oral o problemas digestivos. Este color generalmente se asocia con la acumulación de bacterias y residuos en la lengua. Mención especial para los que aman el azúcar: ¡reduciéndolo podrías ver mejoras significativas! Causas de la Lengua Blanca La lengua blanca puede surgir por varias razones, como la deshidratación, el estrés o una higiene dental inadecuada. A veces, un simple cambio en los hábitos de limpieza puede solucionar el problema. Lengua Amarilla: ¡Atención! Una lengua amarilla puede ser uno de esos mensajes de “algo no anda bien”. Este tono podría sugerir problemas hepáticos o digestivos. Cuanto más intenso sea el amarillo, más preocupación podría generar. No es un mal color para un coche, pero sí para tu lengua. Lengua Negra: Un Síntoma de Malestar El término “lengua negra” puede sonar aterrador, pero no te asustes inmediatamente. Aunque puede parecer extraño, esta afección puede estar relacionada con un exceso de bacterias o un desbalance en la flora oral. A veces, una buena higiene oral puede llevar a un regreso a la normalidad. Lengua Pálida: La Falta de Energía Una lengua pálida puede indicar anemia o una falta de nutrientes. Si te sientes cansado o desganado, es posible que este enfoque a tu lengua sea un recordatorio de que tu cuerpo necesita algo de cariño adicional. ¿Cómo Mejorar Tu Salud Lingual? La buena noticia es que muchos problemas asociados con el color de tu lengua pueden ser mitigados con cambios simples. Mantener una buena hidratación, mejorar la higiene oral e incluir más nutrientes en tu dieta son pasos efectivos para cuidar tu lengua y, por ende, tu salud. Observando Otros Síntomas Relacionados El color de tu lengua es sólo una pieza del rompecabezas. Observa cómo te sientes en general. Todo llega a un mismo punto: ¡escucha a tu cuerpo! Si experimentas otros síntomas como fatiga excesiva o malestar, considera consultar a un médico. La Importancia de la Higiene Oral Tu lengua también necesita una limpieza adecuada, así que no descuides su cuidado. Cepillarte la lengua con un cepillo de dientes suave o utilizar un limpiador específico para lengua puede marcar la diferencia. Recuerda: una lengua limpia refleja una salud