

Continue

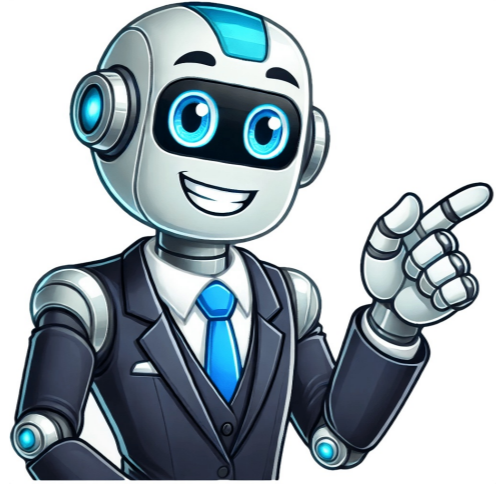





## Longarina de dois lugares polipropileno com braços

{ item.qtd\_prod } x { item.vr\_preco | absoluteMoney } Home Sobre nós Produtos Contato A Longarina Boston é ideal para ambientes de espera de alta rotatividade, que exigem qualidade e durabilidade para suportar o uso contínuo, destaca-se também por seu design exclusivo e múltiplas opções de cores. Detalhamento Técnico: Componente injetado em polipropileno copolímero em cores variadas com assento de formato circular com aproximadamente 400mm de diâmetro, encosto 440mm de altura e 450mm de largura, restabelecendo uma distância interna entre os braços de 500mm. A concha disponibiliza montagem em estrutura fixa quatro pés, estrutura raio variável ou estrutura giratória provida de flange, coluna e base. Na estrutura é realizada uma pré-pintura de desengraxe, decapagem e fosfatização e em seguida pintadas em tinta pó epóxi. Itens Inclusos: 2 Conchas em Polipropileno com apoio de braço 2 Flange Boston para Longarina Preto 1 Barra de Longarina 40 X 80 X 1500 mm - Preto 2 Pés de Longarina Stylus cromado c/ sapata 2 Abraçadeira p/ fixação Longarina Stylus Preto 1 kit de parafusos para fixação Garantia: 1 ano para defeitos de fabricação. Fácil montagem, não necessita conhecimento técnico. Descrição Geral ATENÇÃO: OS MÓVEIS SÃO ENTREGUES MONTADOS, EM CADA VIAGEM DE FRETE SÓ É POSSÍVEL TRANSPORTAR ATÉ 03 UNIDADES. NA COMPRA ACIMA DE 03 UNIDADES, UM NOVO VALOR DO FRETE SERÁ COBRADO À PARTE, ATÉ A ENTREGA TOTAL DO PEDIDO. Longarina 2 lugares polipropileno Design clássico do assento e encosto, possui altíssima resistência proporcionando muito conforto. Agregando beleza e qualidade, garantem ergonomia para uma rotina de trabalho mais produtiva. Ideal para clínicas, recepções, consultórios, escritórios etc. MEDIDA: ALTURA = 66 CM COMPRIMENTO = 50 CM LARGURA = 91 CM PESO: 11,5 KG Formas de Pagamento Avaliações Veja alguns balcões de atendimento para a sua sala de recepção! Roliar para cima Ref: MVR-300P Estrutura de travessa desenvolvida em tubo de aço 60x40 (parede 1,2 mm), nas suas extremidades, possuem 2 (duas) luvas conifcadas de 30x60 (parede 1,9mm) para que se unam ao apoio vertical. Possuem 2 (dois) suportes para cada assento produzidos em chapas de aço espessura de 4,75 mm e soldado na estrutura pelo processo de soldagem (MIG). Possui ainda 2 (dois) calços de 5 mm, injetados em polipropileno para cada suporte. Para montagem são utilizados 4 (quatro) parafusos sextavados medidas de ¼” x 1.½” para cada assento. Dois pés que se unem à travessa por meio de encaixe cônico fabricado em tubo 29x58 (parede 1,9 mm) conformado por estampagem e soldado às travessas e pés pelo processo de soldagem (MIG). As extremidades da longarina são compostas por ponteiras, desenvolvidas para proteção e acabamento do conjunto em polipropileno. Toda a estrutura recebe uma proteção de preparação de superfície metálica e revestimento eletroestático epóxi em pó. Assento (460x415mm) em PP apresentando em suas extremidades cantos arredondados. Possui ainda o assento na configuração estofada com alma plástica que é fixada ao mesmo por meio de parafusos para plástico. A estrutura de sustentação do assento e do encosto é fabricada em tubos de aço de 22,22mm (parede 1,50mm) revestimento eletroestático epóxi em pó. Encosto (460x355mm) em polipropileno injetado e moldado anatomicamente com acabamento texturizado. O encosto é unido à estrutura por dupla cavidade na parte posterior do encosto, que se encaixa na estrutura metálica. O travamento do encosto se dá por dois pinos fixadores, injetados em polipropileno, na cor do encosto. O encosto possui furos que facilitam a transferência térmica. Apoia Braços formado pelo prolongamento da estrutura de sustentação do assento e encosto, coberto por uma peça em polipropileno com acabamento texturizado. Dimensões aproximadas de 55mm de largura por 245mm de comprimento e são fixados por 2 (dois) parafusos flangeados para plástico com dimensões de 4,0x25 mm. • Os objetos que ambientam as fotos não acompanham o produto; • Verifique as dimensões do produto e certifique-se que o percurso que ele fará até o local de uso permite sua passagem. Nós não nos responsabilizamos por transporte de produtos; • Fique atento, nossas cores podem sofrer alterações dependendo do seu monitor; • Frete e prazo de entrega sujeitos a alterações; • Valor corresponde ao produto unitário ou conjunto/kit (quando descrito); • Demais itens da foto, são vendidos separadamente; • Estoques podem ser confirmados no ato do pedido de venda e/ou orçamentos. Não será gerado pedido caso o item esteja com seu estoque esgotado; • Os produtos anunciados no Google Shopping não se enquadram na modalidade Frete Grátis. O frete de cada produto é calculado baseado nas informações encaminhadas ao setor de orçamentos/pedidos; • Cada item possui sua política de venda específica, ou quantidade mínima de venda por item, que será informada quando solicitado o orçamento e/ou pedido.